



TRAVEL

sensations

13 dagen en 11 nachten — Rondreis met privé-gids

Cultuur

Natuur

Wildlife

*Nepal*

# De hoogtepunten van Nepal

[www.travel-sensations.com](http://www.travel-sensations.com)



# De hoogtepunten van nepal

## Rondreis met privé-gids

Ontdek dit mythische koninkrijk in de schaduw van de Himalaya. Van de middeleeuwse aandoende koninklijke steden Kathmandu, Patan en Bhaktapur die behoren tot Unesco-Werelderfgoed, tot de stomende jungles in de tropische vlakten van de Terai : waar u zich ook bevindt in Nepal, u staat op de trap der goden. Uw verblijf in Nepal staat in het teken van prachtige panorama's op de besneeuwde toppen en een warme, gastvrije bevolking.

## TROEVEN VAN DE RONDREIS

- Cultureel erfgoed van de middeleeuwse steden in de Kathmandu-vallei: Bhadgaon, Patan
- Bezoeken aan onbekende kunstenaarsdorpen: Bungamati, Kokhana...
- De Himalaya met zijn prestigieuze toppen op de achtergrond, best te zien in de winter
- Panoramische vlucht over de Himalaya (optioneel)
- Pokhara, een charmant dorp met bijna het hele jaar door een uniek uitzicht op de Annapurna
- Zonsopgang uitkijkend op de Machapuchare-berg, vanaf Sarangkot
- Safari's per olifant in Chitwan N.P.: benader wilde dieren zoals neushoorns en tijgers van dichtbij
- Mogelijkheid om een minitrekkings van 1 tot 4 dagen (gemakkelijk niveau) op te nemen of comfortabele lodge-wandelingen (zie onze uitbreidingen)

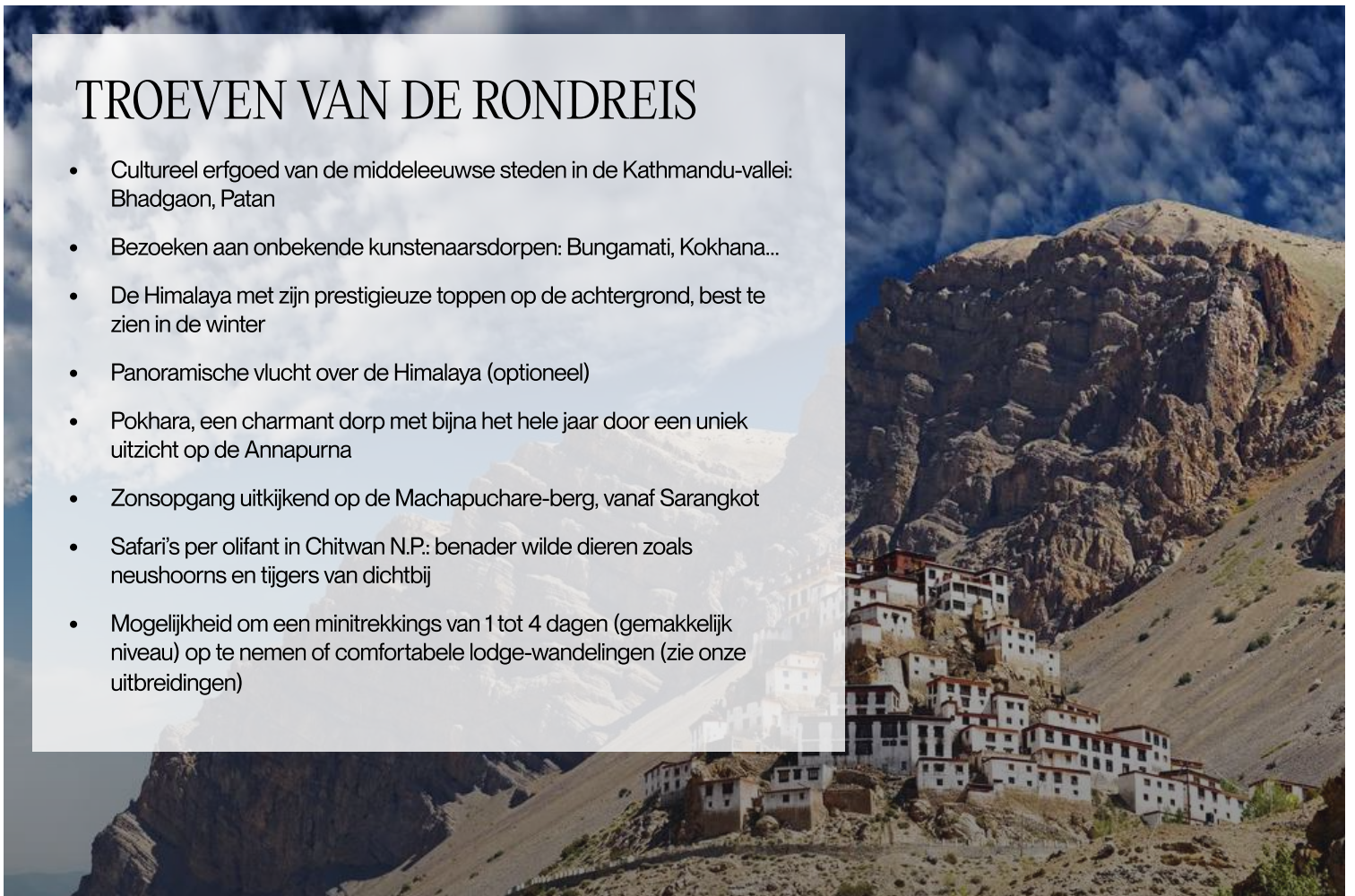



# PROGRAMMA

13 dagen en 11 nachten





DAG

01

*Vlucht naar Kathmandu*



DAG

02

## *Kathmandu*

Aankomst in Kathmandu. Bezoek van de Swayambunath-stoepe met uitzicht op de stad. Ontdek de paleizen en prachtige gebeeldhouwde pagodes van Durbar Square (werelderfgoed).



DAG

03

○ Ontbijt

## *Kathmandu*

Bezoek het Newar-dorp Thimi, beroemd om zijn aardewerk. De stad is een belangrijke rivaal van de koninklijke stad Bhaktapur (Bhadgaon) geweest. Ontdek deze echte museumstad met zijn unieke kenmerken. Een ware architecturale pracht doorheen de stad: de mooiste Nepalese versieringen zijn te vinden in huizen, tempels of paleizen. Deze middeleeuwse stad is een bezoek meer dan waard dankzij zijn weelderige monumenten en de gezellige steegjes met huizen vol ongelooflijke details: fijn bewerkte balkons, versierde ramen en beeldhouwde deuren.....



DAG

○ Ontbijt   ● Lunch

# 04

## *Kathmandu - Bandipur - Pokhara*

Vertrek naar Bandipur. Dit charmante dorp lag op het kruispunt van de karavaanroutes tussen India en Tibet. In het dorp is de typische Newar-architectuur goed bewaard. De Newar, de eerste bewoners van de Kathmandu-vallei, beoefenen een unieke mix van hindoeïstische en boeddhistische riten en staan bekend om hun rijke architectuur. Het pad loopt langs de prachtige Trisuli-kloof. Na de lunch in Bandipur vertrek naar de tropische vallei van Pokhara. Overnachting in Pokhara.



DAG

05

○ Ontbijt

## *Pokhara*

Vroeg vertrek voor een trekking naar Sarangkot. Ontdekking van de dorpjes tijdens de beklimming en schitterend uitzicht over het Annapurna-massief en de vallei van Pokhara. In de namiddag, boottochtje over het Phewa-meer, een van de grootste meren van Nepal. Op een klein eilandje, ontdek je een hindoeïstische tempel. Terugkeer en vrije tijd om te genieten van Phokhara: de oevers van het meer, de natuur en de vriendelijke bewoners.



DAG

06

○ Ontbijt   ● Lunch   ● Diner

## *Pokhara - Chitwan*

Een kronkelweg tussen de valleien en bergen van Centraal Nepal. Wouden en rijstvelden volgen elkaar op rond de dorpjes. 's Middags aankomst in het nationaal park van Chitwan. Vroeger was het een koninklijk jachtdomein. Tegenwoordig worden de bedreigde diersoorten zoals de neushoorn (moeilijk te spotten) gelukkig beschermd. Je hebt de kans om verschillende diersoorten en ontelbare vogelsoorten te spotten.



DAG

07

Ontbijt  Lunch  Diner

## *Chitwan NP*

Volledige dag gewijd aan de verkenning van het park. Je verkent het park met twee safari's per jeep te voet of per boot.



DAG

○ Ontbijt   ● Lunch

08

## *Chitwan – Kathmandu*

Vandaag is het aan te raden om zeer vroeg op te staan voor vogelobservatie. Na het ontbijt, terug naar Kathmandu. Check-in bij het hotel en rest van de dag vrij.



DAG

09

○ Ontbijt

## *Kathmandu*

Panoramische vlucht over de Himalaya tot aan Mount Everest (optioneel en enkel bij helder weer). 's Morgens bezoek aan Dakshinkali, een pelgrimsstad opgedragen aan de afschrikwekkende godin Kali. Elke dinsdag en zaterdag worden er dierenoffers gebracht. Daarna volgt de ontdekking van het Newari-dorp Kirtipur, gekend voor zijn eeuwenoude tempels. Ontdek de heilige plaats Pashupatinath, de "kleine Benares" van de Himalaya. Bij valavond woon je vanuit de ghats een Arti-ceremonie mee.



DAG

10

○ Ontbijt

## *Kathmandu*

Wandeling in de charmante Newar-dorpjes Bungamati en Khokhana. Daarna bezoek aan de monumenten van Patan, een voormalige koninklijke hoofdstad en kunstenstad. Ontdekking van de talrijke tempels, paleizen en het prachtig bewerkte bassin. Bezoek aan het zeer mooie museum. In de namiddag verderzetting van het bezoek van Patan, een stad met een zeer lange boeddhistische geschiedenis. De vier buitenhoeken van de stad worden aangeduid door stoepa's die de grote veroveraar Ashoka zou gebouwd hebben 250 v. Chr. Bezoek aan het paleis en de tempels die tot het Unesco- werelderfgoed behoren. Aan het eind van de dag ontdek je de beroemde stoepa van Bodnath, omgeven door vele Tibetaanse kloosters, setting voor de film "Little Buddha".



DAG

11

○ Ontbijt

## *Kathmandu*

Vertrek naar de jouw gekozen hotel, gelegen in de hoogtes van Kathmandu. Je verblijft in een oase van rust buiten de drukte van de hoofdstad. De verschillende accommodaties bieden zicht op weelderige berglandschappen en zijn uitstekend gelegen om het Himalaya-gebergte te observeren. Vrije tijd om van het panorama te genieten of een wandeling te maken.



DAG

12

○ Ontbijt

## *Kathmandu - Terugvlucht*

Ochtendwandeling om van de zichten op de Himalaya te genieten. De moedigsten kunnen een wandeling van twee uur maken van Telkot over een klein pad door bossen, velden en gehuchten. Anders per wagen. Op weg naar de tempel van Changuarayan, een van de oudste in de vallei en een mooi voorbeeld van Nepalese architectuur. De tempel valt op door de rijke decoraties die contrasteren met de sereniteit van de omgeving. Transfer naar de luchthaven voor de terugvlucht.



DAG

13

*Aankomst Brussel*



# Selectie van *Hotels*

CATEGORIE

Eenvoudige charme

KATHMANDU

The Traditional Comfort



POKHARA

Atihi Resort



CHITWAN

Kasara Resort



DHULIKHEL

Namo Buddha Resort





CATEGORIE

# Superieur Charme

 KATHMANDU

## Nepali Garh



 POKHARA

## Temple Tree



 CHITWAN

## Temple Tiger Lodge



 KATHMANDU

## Hattiban Resort





CATEGORIE

# Charme Luxe

 KATHMANDU

## Dwarika



 POKHARA

## Tiger Mountain Resort



 CHITWAN N.P

## Tiger Tops Tharu Lodge



 DHULIKHEL

## Dwarika Resort Dhulikhel





# Tariefvoorwaarden

<b>Eenvoudige charme</b> Vanaf € 4.225 /pers - db. kamer	Prijs	Eenpersoonstoeslag	Kinder toeslag
Van 01/10/2024 tot 31/10/2025	€ 4.225		

<b>Superieur Charme</b> Vanaf € 4.665 /pers - db. kamer	Prijs	Eenpersoonstoeslag	Kinder toeslag
Van 01/10/2024 tot 31/10/2025	€ 4.665		

<b>Charme Luxe</b> Vanaf € 6.485 /pers - db. kamer	Prijs	Eenpersoonstoeslag	Kinder toeslag
Van 01/10/2024 tot 31/10/2025	€ 6.485		+€ 0



## INBEGREPEN

- + Internationale vluchten
- + Luchthaven - en fueltaksen bekend bij publicatie
- + Overnachting in de vermelde hotels of gelijkwaardig op basis van een double kamer
- + Transfers en transport met privé-voertuigen
- + Lokale Engelstalige privé-gidsen en alle toegangsgelden
- + Maaltijden volgens programma (B= ontbijt, L= lunch, D= diner)

## NIET INBEGREPEN

- Dranken, fooien en persoonlijke uitgaven.
- Annulatie en bijstandsverzekering.
- Alle niet-vermelde diensten.
- Mogelijke uitreistaksen vanuit de bestemming.
- Visumkosten (30 USD ter plaatse)



# Aanvullende *Extensions*

---

01



Vanaf **€ 2.045**  
/pers - db. kamer

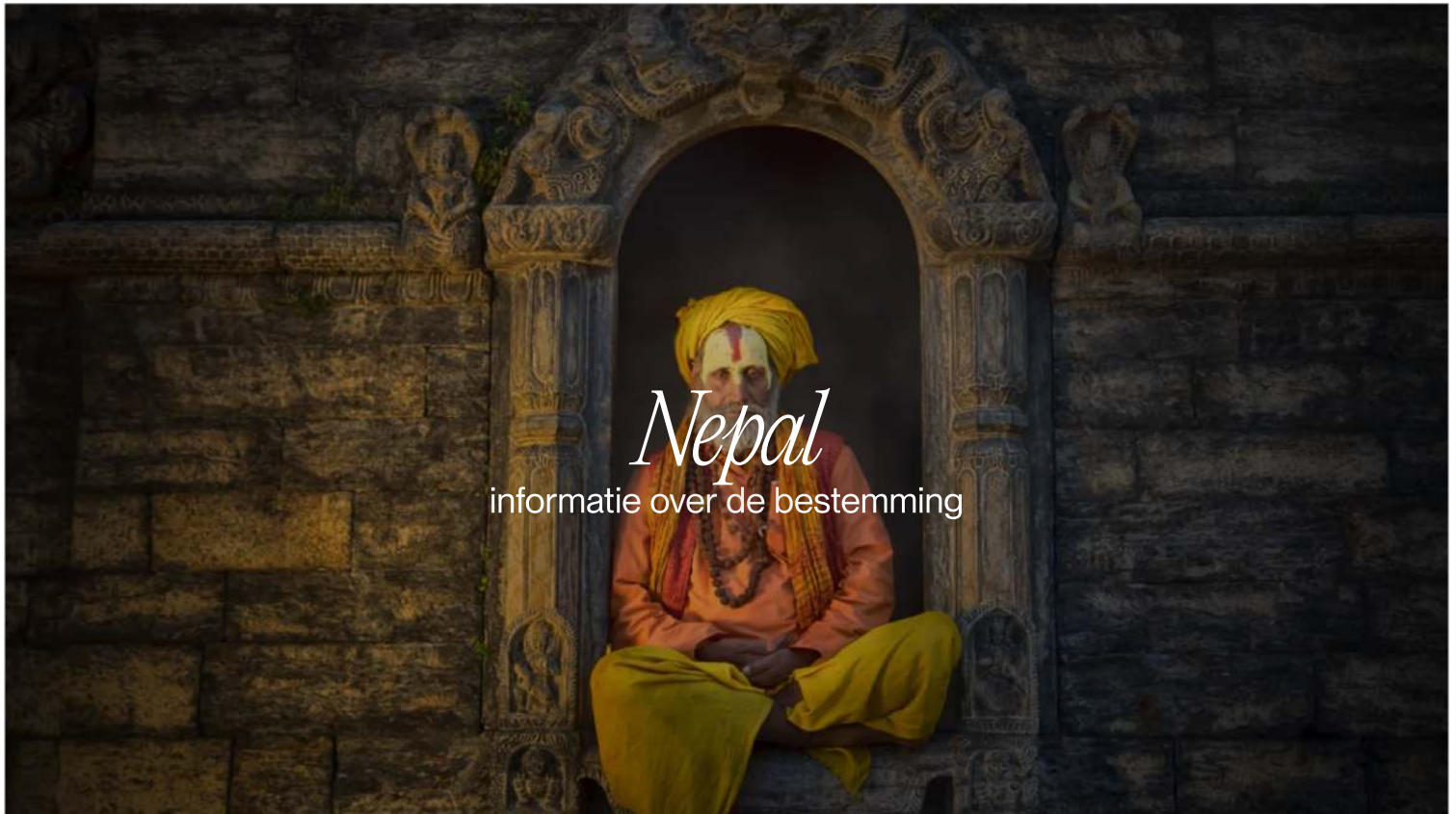

# Nepal

informatie over de bestemming

## VOOR VERTREK

---

### Formaliteiten

Internationaal paspoort geldig 6 maanden na terugkeer.

E-visum vereist, kan ook ter plaatse op de luchthaven in Nepal aangevraagd worden.

### Taal

Het Nepalees.

In de vallei van Kathmandu wordt er wel courant Engels gesproken, buiten de hoofdstad is dat al moeilijker.

### Gezondheid

Geen vaccinaties verplicht. Er wordt wel aangeraden om zich te laten vaccineren tegen DTP (difteri, tetanus en Polio) hepatitis A & B. Medicatie tegen Malaria als je reist naar de afgelegen regio's, informatie te krijgen bij het Tropsich Instituut.

**Hoogteziekte** Bij langere trekkings in Nepal dient men er altijd rekening te houden met de mogelijkheid tot het krijgen van hoogteziekte. Hoogteziekte kan optreden vanaf hoogtes van 2500 meter, maar meestal treedt hoogteziekte op boven de 3500 meter. Hoe sneller men stijgt, des te groter is de kans op hoogteziekte. Het wel of niet krijgen van hoogteziekte is geheel per persoon afhankelijk. Klachten die kunnen voorkomen bij hoogteziekte: hoofdpijn, misselijkheid, braken... Er wordt aangeraden om de eerste dagen veel water te drinken, geen alcohol te drinken, niet te roken en vooral goed te blijven eten. Daarnaast rustig aan doen, niet te veel inspannen.



## Tijdsverschil

Tijdens onze zomer: + 3u45

Tijdens onze winter: + 4u45

## Geld

De Nepalese roepie (NPR). In de hotels kan je met je kredietkaart betalen, daarbuiten is het vooral contant betalen.

Nepal heeft een redelijk aantal geldautomaten, maar soms staat er een limiet op het bedrag dat dagelijks afgehaald kan worden. Geldautomaten zijn vooral in de steden Kathmanudu en Pokhara.

## Elektriciteit

220 V. Adapter (wereldstekker) is noodzakelijk. Buiten Kathmandu komen regelmatig stroomstoringen voor of op afgelegen plaatsen is er geen elektriciteit en men doet er daarom goed aan om in ieder geval een zaklamp mee te nemen.

## Beeldmateriaal

In sommige heiligdommen is het verboden om foto's te nemen of te filmen.

## Telefonie en Wifi

De meeste hotels hebben ene goed wifi-netwerk. Op de afgelegen plaatsen kan dit echter gelimiteerd zijn van bereik.

Het mobiele netwerk in Nepal is een goed netwerrk in de steden, maar op het platteland laat de dekking soms te wensen over.



# WEERBERICHT

## *Vallei van Kathmandu*

Tropisch met zware moesson in de zomer.

Jan.	Feb.	Mrt.	Apr.	Mei	Jun.	Jul.	Aug.	Sep.	Okt.	Nov.	Dec.
●	●	●	●	●	●	●	●	●	●	●	●

- Aanbevolen
- Wisselvallig
- Afgeraden

Vermijd de maanden juli en augustus vanwege de vaak hevige moesson in Nepal. In december en januari is het fris, maar dit is de beste periode om de besneeuwde bergtoppen te zien. De tussenseizoenen zijn het meest aanbevolen. Vanaf april kunnen er in de namiddag onweersbuien voorkomen in de bergen, maar de ochtenden zijn stralend blauw. Het voorjaar is ideaal om de flora te bewonderen, terwijl de herfst meestal koeler is met stabielere weer.

## *De zuidelijke laaglanden (Chitwan & Bardia N. P.)*

Vergelijkbaar klimaat met de Kathmandu-vallei met extremere temperaturen.

Jan.	Feb.	Mrt.	Apr.	Mei	Jun.	Jul.	Aug.	Sep.	Okt.	Nov.	Dec.
●	●	●	●	●	●	●	●	●	●	●	●

- Aanbevolen
- Wisselvallig
- Afgeraden

Deze periode is ideaal om het zuiden en de nationale parken van Chitwan en Bardia te bezoeken.



## Reis ontwerpers



Laurent Mandiaux <sup>FR</sup>

De verschillende passies van Laurent zorgen ervoor dat hij de man is achter de voortdurende verbetering en vernieuwing van ons Azië-aanbod. Zijn voorliefde voor Azië en bepaalde regio's van the Pacific brengt hem geregeld op bijzondere plaatsen : van de paleizen in Rajasthan naar het land der Kanakken, van de Mount Kinabalu naar de tempels van Angkor, van Indonesië naar Vietnam... In Vietnam heeft hij ook enige tijd in het toerisme gewerkt. Hij is steeds op zoek naar een droomadresje, een origineel restaurant. Met passie en kennis vervaardigt hij voor de meest veeleisende reizigers maatwerkreizen met diverse thema's zoals gastronomie, design, Himalaya-Boeddhisme...



Patricia Bekaert <sup>NL</sup>

Patricia vervoegde ons team net voor de pandemie. Licentiaat economie van opleiding maar van jongsaf gebeten door de reismicrobe waardoor ze na haar studies al snel in de toeristische sector belandde. Een heel bereisde dame dus (Vietnam, Thailand, Bali, India, Seychellen, Mauritius, ...) die reeds haar strepen verdiende in het toerisme door haar inzet, passie en jarenlange ervaring. Naast Azië zijn ook Noord-en Zuid-Amerika geliefde reisbestemmingen van haar, die ze zowel professioneel als privé heel vaak bezocht. De laatste jaren bezocht ze nog Japan, Cambodja, Taiwan, Sri Lanka, Zuid-Korea, India, Seychellen en China.



TRAVEL

sensations

*Contact*

[www.travel-sensations.com](http://www.travel-sensations.com)

*Meer informatie*

