



TRAVEL

sensations

11 jours & 8 nuits — Prêt-à-partir

Nature

Plag 

Aventure

Wildlife

Tribus

Tourisme Durable

*Tanzanie & Zanzibar*

# Tanzanie - Zanzibar Plage et Savane



# Tanzanie - zanzibar plage et savane

## Prêt-à-partir

Partez pour un voyage d'exception qui combine le meilleur de la Tanzanie et de Zanzibar. Commencez par un safari au cœur des parcs nationaux emblématiques, où vous serez émerveillé par la richesse de la faune sauvage : lions majestueux, éléphants imposants, girafes élégantes et bien d'autres merveilles. Explorez des paysages spectaculaires, comme le célèbre cratère du Ngorongoro et les vastes étendues du parc de Tarangire. Après ces moments d'aventure et de découverte, direction Zanzibar, une île paradisiaque aux plages de sable blanc et aux eaux cristallines. Offrez-vous des journées de détente absolue sous le soleil, découvrez les ruelles pleines de charme de Stone Town, classée au patrimoine mondial de l'UNESCO, et savourez une cuisine riche en saveurs exotiques. Ce circuit unique allie nature, exploration et relaxation, pour une immersion totale entre la magie de la savane africaine et la douceur tropicale de l'océan Indien. Un voyage inoubliable, idéal pour les amoureux d'évasion et de découvertes authentiques.

## LES PLUS DU VOYAGE

- Guide francophone garanti - Safari en véhicule 4x4
- Tarif dégressif si plus de 2 voyageurs
- Petites structures de charme en dehors des zones touristiques
- La saison sèche de juin à mars est une période idéale pour visiter le Parc de Tarangire et ses nombreux éléphants.





# PROGRAMME

11 jours & 8 nuits

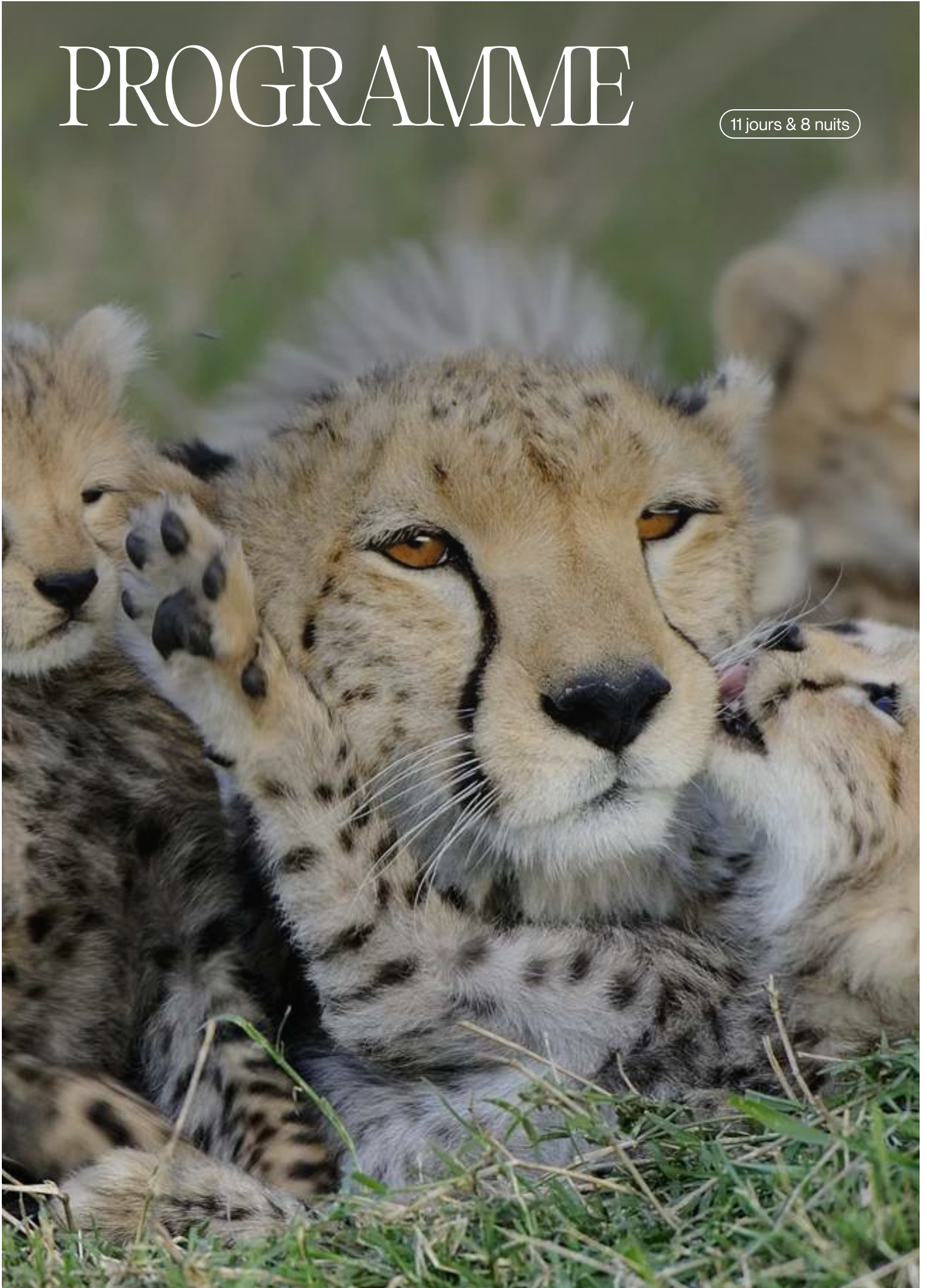



JOUR

01

## *Bruxelles - Kilimandjaro*

Envol vers Kilimandjaro avec Ethiopian Airlines (escale à technique à Vienne possible et changement d'avion à Addis Abeba).



JOUR

02

D Dîner

## *Kilimandjaro - Arusha*

Arrivée à l'aéroport international de Kilimandjaro. Accueil. Transfert anglophone vers votre hôtel. Dîner et nuit.



JOUR

P Petit-déjeuner L Lunch D Dîner

03

*Arusha - Tarangire*

Distance entre Arusha et Tarangire : 120 km de bonne pistes et routes soit +/- 1h50 de trajet. Petit déjeuner. Rencontre avec votre guide local francophone. Route vers le Parc National de Tarangire. Safari dans le parc. Déjeuner pique nique. Moins fréquenté que les autres parcs du Nord du pays le Tarangire offre pourtant des paysages et une faune extraordinaire. Dans l'enceinte du parc se trouve de nombreuses collines, rivières et marais, et donc une grande variété de diversité de zones de végétation et d'habitat. Le parc grouille de vie. Des animaux nomades, assoiffés, ont erré sur des centaines de kilomètres de terre asséchée en sachant qu'ici, il y a toujours de l'eau. Des troupes de plus de 300 éléphants creusent le lit de la rivière à sec à la recherche de nappes souterraines, tandis que les gnous, zèbres, buffles, impalas, gazelles, bubales et élans migrateurs se massent autour des lacs. Installation au Maweninga Camp. Dîner et nuit.



JOUR

P Petit-déjeuner L Lunch D Dîner

04

*PN Tarangire*

Journée complète consacrée à la découverte du Tarangire. Déjeuners pique-nique au cœur du parc ou bien au camp.



JOUR

P Petit-déjeuner L Lunch D Dîner

05

## *Tarangire - Lac Manyara - Karatu*

Distance entre Tarangire et PN Manyara : 50 km de bonne route soit +/- 1h00 de trajet. Arrivée et accueil par notre équipe locale. Rencontre avec votre guide local francophone et départ vers le lac Manyara. Déjeuner pique nique. Bien que d'une superficie modeste au coeur de la vallée du Rift, la diversité de son écosystème est absolument remarquable. A l'intérieur du parc, une courte ceinture de bois d'acacias sert de refuge aux légendaires lions de Manyara, souvent perchés sur les branches des arbres. Hippopotames, herbivores des plaines, babouins et buffles sont les animaux les plus facilement observables. Continuation vers Karatu . Installation au lodge. Dîner et nuit.



JOUR

P Petit-déjeuner L Lunch D Dîner

06

## *Karatu - Cratère du Ngorongoro - Karatu*

Distance entre PN Manyara et Cratère: 40 km de bonne route soit +/- 50 min de trajet. En matinée, safari dans le cratère du Ngorongoro. Classé Patrimoine mondial de l'humanité, le Ngorongoro n'est pas un parc national mais une aire de conservation. Les Masaï sont autorisés à y vivre en symbiose avec la vie sauvage. Le cratère fait 20 km de diamètre intérieur et abrite une faune incroyablement riche. Safari dans le cratère (MAX 6 HEURES). Déjeuner pique-nique. Retour à Karatu. Dîner et nuit.



JOUR

P Petit-déjeuner D Dîner

07

## *Karatu - Arusha - Zanzibar*

Distance entre Karatu et Arusha : 140 km de bonne pistes et routes soit +/- 2h45 de trajet. Petit déjeuner. Retour vers Arusha . Envol pour Zanzibar. Arrivée à Zanzibar. Accueil et transfert vers l'hôtel de votre choix. Logement au Sunhine Bay 4\* Charme en demi-pension OU avec supplément Neptune Pwani 4\* club (All in). Jour 6 au Jour 9 Zanzibar Plage



JOUR

08

P Petit-déjeuner D Dîner

## *Zanzibar Plage*

Journée libre : Logement en demi-pension (B, D) au Sunshine Bay ou avec supplément logement en all in (B, L, D) au Neptune Pwani.



JOUR

09

P Petit-déjeuner D Dîner

## *Zanzibar Plage*

Journée libre : Logement en demi-pension (B, D) au Sunshine Bay ou avec supplément logement en all in (B, L, D) au Neptune Pwani.



JOUR

10

**P** Petit-déjeuner

## *Zanzibar - Vol de retour*

Dernière matinée de farniente. Transfert vers l'aéroport et vol sur Addis Abeba en fin de journée.



JOUR

**11**

*retour*



# Sélection d'*Hotels*

CATÉGORIE

**Charme - Base 2 voyageurs**

 PN DE TARANGIRE

**Maweninga Camp**



 LAC MANYARA

**Bashay Rift Lodge**



 ARUSHA

**Arumeru River Lodge**



 MATEMWE

**Sunshine Bay**





 TARANGIRE NP

## Ormatai Rock





CATÉGORIE

## Charme - Base 4 voyageurs

 PN DE TARANGIRE

### Maweninga Camp



 LAC MANYARA

### Bashay Rift Lodge



 ARUSHA

### Arumeru River Lodge



 MATEMWE

### Sunshine Bay



 TARANGIRE NP

### Ormatai Rock





CATÉGORIE

**Charme - 6 personnes** PN DE TARANGIRE**Maweninga Camp** LAC MANYARA**Bashay Rift Lodge** ARUSHA**Arumeru River Lodge** MATEMWE**Sunshine Bay** TARANGIRE NP**Ormatai Rock**



# Conditions *tarifaires*

<b>Charme - Base 2 voyageurs</b> À partir de 4 200 € /pers - ch. double	Prix	Supplément single	Supplément enfant
Du 01/09/2025 au 31/10/2025	4 990 €		
Du 01/11/2025 au 15/12/2025	4 560 €		
Du 01/01/2026 au 31/01/2026	4 520 €		
Du 01/02/2026 au 28/02/2026	5 380 €		
Du 01/03/2026 au 31/03/2026	4 520 €		
Du 01/04/2026 au 31/05/2026	4 200 €		
Du 01/06/2026 au 30/06/2026	4 520 €		
Du 01/07/2026 au 31/08/2026	5 380 €		
Du 01/09/2026 au 31/10/2026	4 960 €		
Du 01/11/2026 au 15/12/2026	4 520 €		

<b>Charme - Base 4 voyageurs</b> À partir de 3 520 € /pers - ch. double	Prix	Supplément single	Supplément enfant
Du 01/09/2025 au 31/10/2025	4 290 €		
Du 01/11/2025 au 15/12/2025	3 750 €		
Du 01/01/2026 au 31/01/2026	3 850 €		
Du 01/02/2026 au 28/02/2026	4 500 €		
Du 01/03/2026 au 31/03/2026	3 850 €		
Du 01/04/2026 au 31/05/2026	3 520 €		
Du 01/06/2026 au 30/06/2026	3 850 €		
Du 01/07/2026 au 31/08/2026	4 810 €		
Du 01/09/2026 au 31/10/2026	4 420 €		



Du 01/11/2026 au 15/12/2026	3850 €		
-----------------------------	--------	--	--

<b>Charme - 6 personnes</b> À partir de 3350 € /pers - ch. double	Prix	Supplément single	Supplément enfant
Du 01/09/2025 au 31/10/2025	4120 €		
Du 01/11/2025 au 15/12/2025	3590 €		
Du 01/02/2026 au 28/02/2026	4300 €		
Du 01/01/2026 au 31/01/2026	3690 €		
Du 01/03/2026 au 31/03/2026	3690 €		
Du 01/04/2026 au 31/05/2026	3350 €		
Du 01/06/2026 au 30/06/2026	3690 €		
Du 01/07/2026 au 31/08/2026	4615 €		
Du 01/09/2026 au 31/10/2026	4250 €		
Du 01/11/2026 au 15/12/2026	3690 €		



## INCLUS

- + Les vols Ethiopian Airlines en éco au départ de Bruxelles a/r en classe U ou T (V en Juillet et Août)
- + Les vols Précision Air Arusha - Zanzibar en classe E
- + Les transferts mentionnés dans l'itinéraire
- + Les prestations pendant le safari en pension complète
- + L'accueil à leur arrivée à l'aéroport de Kilimandjaro
- + Le transport privé (vous êtes donc seul avec votre guide et dans le véhicule) en véhicule 4x4 type LAND CRUISER avec toit ouvrant, radio VHF, contact GSM avec la base à Arusha, les services d'un chauffeur/guide francophone du jour 3 jusqu'au jour 7
- + Les nuitées comme décrit au programme
- + Les droits d'entrée et de camping dans les réserves et les parcs nationaux, la taxe d'entrée au cratère;
- + Une glacière avec de l'eau minérale, des livres sur la faune et une paire de jumelles sont à disposition dans le véhicule ;
- + L'assistance francophone & anglophone dans les bureaux de nos correspondants locaux
- + Les transferts à Zanzibar
- + Les 3 nuits à Zanzibar en demi pension (choix d'autres hôtels possible)
- + les taxes d'aéroports

## NON INCLUS

- Les pourboires (Chauffeur/guide : 20\$ par véhicule par jour, porteurs dans les hôtels : 1\$ par valise, serveurs dans les restaurants: 1\$ par personne)
- Dépenses d'ordre personnel
- Les assurances voyage
- Le visa (50 usd à payer sur place en en ligne)
- L'assurance obligatoire à Zanzibar (44usd par personne)
- Les taxes de séjour à Zanzibar (5usd par personne par nuit)



## AVANT DE PARTIR

---

### Formalités

Passeport en cours de validité. Visa obligatoire. Demande en ligne de préférence ou sur place en dollar US (50 \$)

Pour Zanzibar : assurance obligatoire à faire en ligne avant le départ (44usd)

### Santé

Le vaccin contre la fièvre jaune n'est pas obligatoire, sauf pour des passagers venant directement de zones endémiques ou pour des passagers ayant un transit de 12 heures ou plus dans une zone endémique. Le vaccin contre la fièvre jaune est fortement déconseillé aux personnes de plus de 60 ans. Votre médecin pourra délivrer une attestation de non délivrance du vaccin valable à l'arrivée en Tanzanie. Autres vaccins conseillés : hépatite A et B, DTP, typhoïde, méningite.

### Monnaie

Le schilling tanzanien

### Décalage Horaire

Durant notre été : + 1 h  
Durant notre hiver : + 2 h

### Spécialité culinaire

Les maandazi

### Électricité

220 V, prise à trois broches



# MÉTÉO

---

## *Tanzanie du Nord*

Janv.	Févr.	Mars	Avr.	Mai	Juin	Juil.	Août	Sept.	Oct.	Nov.	Déc.

- Conseillé
- Variable
- Déconseillé

Début avril et fin juin marquent des transitions importantes entre le début et la fin de la saison des fortes pluies.



## AVANT DE PARTIR

---



# MÉTÉO

---

## *Tanzanie du Nord*

Janv.	Févr.	Mars	Avr.	Mai	Juin	Juil.	Août	Sept.	Oct.	Nov.	Déc.

- Conseillé
- Variable
- Déconseillé

Début avril et fin juin marquent des transitions importantes entre le début et la fin de la saison des fortes pluies.



## Travel designers



### Emmanuelle Simons <sup>FR</sup>

Passionnée par l'Afrique de l'Est et l'Afrique Australe, Manu sillonne cette région du monde depuis 16 ans : la Tanzanie, le Kenya, la Namibie, l'Afrique du Sud, le Botswana, le Zimbabwe, Madagascar n'ont plus de secrets pour elle ! Très rigoureuse dans la préparation des voyages qu'elle propose, elle se spécialise notamment dans les voyages en famille. Très à l'écoute des clients, elle est capable de proposer l'activité ou le lodge qui séduira les enfants et leurs parents et fera de leur safari une réussite ! Son statut de maman y étant sûrement pour quelque chose ! Pour davantage de confort, elle veille à éviter les trop longues distances et donc d'interminables et ennuyeuses étapes, et son choix de lodges est parfait, alliant charme, emplacements idéaux et qualité de service !



### Anne-Leen De Backer <sup>NL</sup>

Anne-Leen a énormément voyagé, par esprit de découverte ou en accompagnant de nombreux groupes à travers le monde. Elle a passé plus d'une année en Afrique du Sud et a sillonné la Namibie, l'Argentine, le Guatemala, le Honduras, la Thaïlande, la Birmanie et le Népal d'une manière très approfondie. En 2013, elle a prospecté la Réunion, le Kenya et rentre tout juste de Chine. Anne-Leen élabore les voyages en Afrique et en Asie (Thaïlande, Birmanie, Népal, Chine, Japon et Mongolie) au sein de notre équipe.



## Jessica Bohème <sup>FR</sup>

Jessica a la passion du voyage depuis toujours et a intégré notre équipe Afrique - Océan Indien. Elle a aussi visité à plusieurs reprises la Corée du Sud et y élabore de superbes itinéraires originaux. Son professionnalisme, sa bonne humeur communicative, sa réactivité, sa connaissance des destinations en font une de nos valeurs sûres.



TRAVEL

sensations

*Contact*

[www.travel-sensations.com](http://www.travel-sensations.com)

*Infos supplémentaires*

---

---